

LAND DEVELOPMENT PLAN

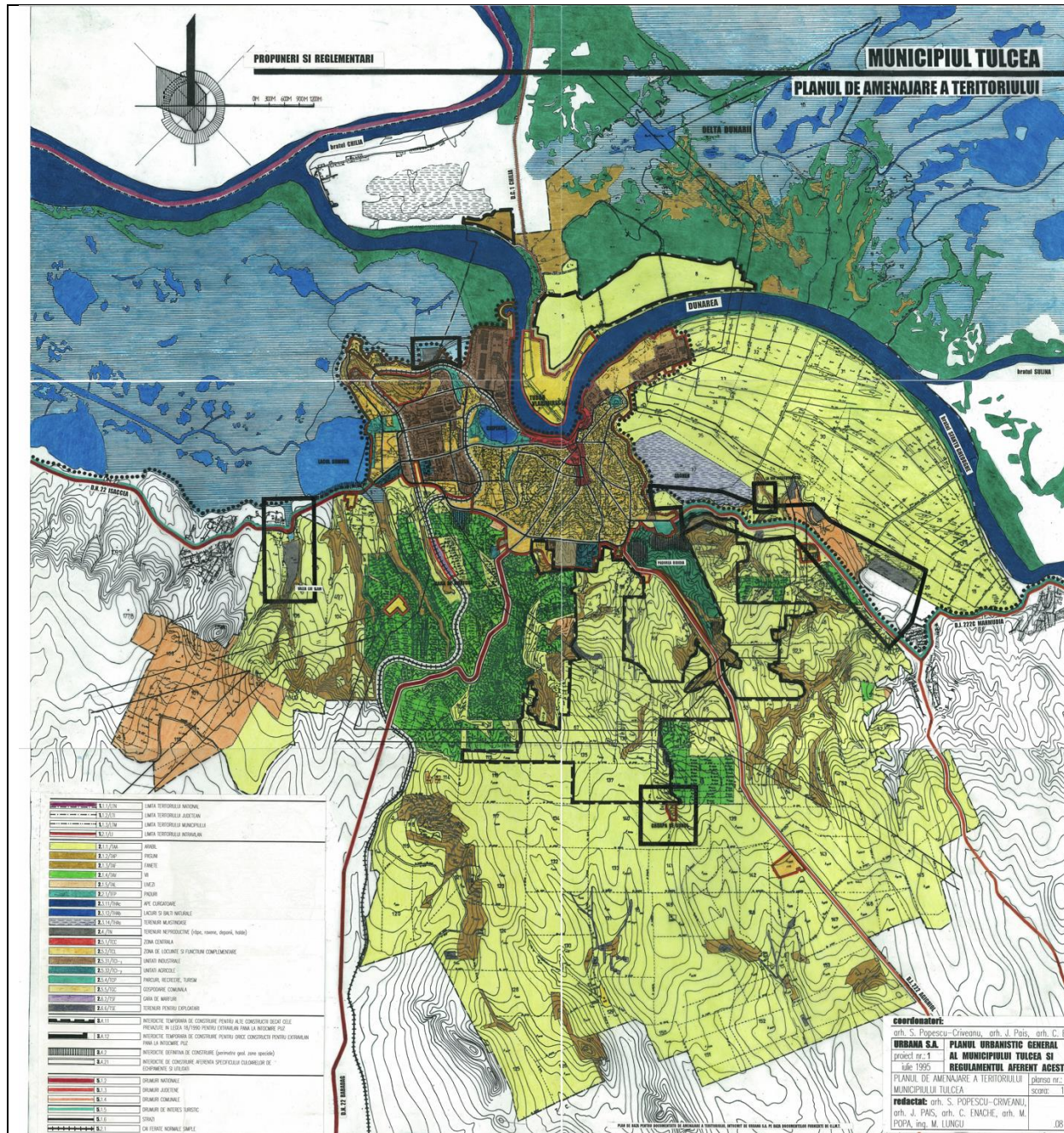

LIMITA TERITORIULUI NATIONAL LIMITA TERITORIULUI JUDEȚEAN LIMITA TERITORIULUI MUNICIPIULUI LIMITA TERITORIULUI INTRAVILAN	LIMIT OF THE NATIONAL TERRITORY LIMIT OF THE COUNTY TERRITORY LIMIT OF THE TERRITORY OF THE MUNICIPALITY LIMIT OF THE INNER CITY TERRITORY
ARABIL PĂȘUNI FÂNEȚE VII LIVEZI PĂDURI APE CURGĂTOARE -LACURI SI BĂLȚI NATURALE, TERENURI MLĂȘTINOASE TERENURI NEPRODUCTIVE (râpe, ravene, deponii, halde) ZONA CENTRALA ZONA DE LOCUINȚE SI FUNCȚIUNI COMPLEMENTARE UNITATI INDUSTRIALE UNITATI AGRICOLE PARCURI, RECREERE, TURISM GOSPODARIE COMUNALA GARA DE MĂRFURI TERENURI PENTRU EXPLOATĂRI	ARABLE GRASSLAND MEADOWS VINEYARDS ORCHARDS FORESTS RUNNING WATERS - LAKES AND NATURAL PONDS, MARSHY LANDS NON-PRODUCTIVE LANDS (ravines, precipices, landfills, disposal areas) CENTRAL AREA HOUSING AREA AND COMPLEMENTARY FUNCTIONS INDUSTRIAL UNITS AGRICULTURAL UNITS PARKS, RECREATION, TOURISM COMMUNAL HOUSEHOLD FREIGHT STATION LANDS FOR EXPLOITATIONS
INTERDICȚIE TEMPORARA DE CONSTRUIRE PENTRU ALTE CONSTRUCȚII DECÂT CELE PREVĂZUTE IN LEGEA 18/1990 PENTRU EXTRAVILAN PANA LA ÎNTOCMIRE PUZ INTERDICȚIE TEMPORARA DE CONSTRUIRE	TEMPORARY CONSTRUCTION BAN FOR CONSTRUCTIONS OTHER THAN THOSE PROVIDED FOR IN LAW 18/1990 FOR NON- URBAN AREAS UNTIL THE DRAWING UP OF THE PUZ

PENTRU ORICE CONSTRUCȚII PENTRU EXTRAVILAN PANA LA ÎNTOCMIRE PUZ INTERDICȚIE DEEINITIVA DE CONSTRUIRE (perimetre geologice, zone speciale) INTERDICȚIE DE CONSTRUIRE AFERENTA SPECIFICULUI CULOARELOR DE ECHIPAMENTE SI UTILITATI	TEMPORARY CONSTRUCTION BAN FOR ANY CONSTRUCTIONS OUTSIDE THE VILLAGE UNTIL THE PUZ IS DRAWN UP OUTRIGHT BAN ON CONSTRUCTION (geological perimeters, special areas) CONSTRUCTION BAN RELATED TO THE SPECIFICS OF EQUIPMENT AND UTILITY AISLES										
DRUMURI NAȚIONALE DRUMURI JUDEȚENE DRUMURI COMUNALE DRUMURI DE INTERES TURISTIC STRĂZI CAI FERATE NORMALE SIMPLE	NATIONAL ROADS COUNTY ROADS COMMUNAL ROADS ROADS OF TOURIST INTEREST ROADS NORMAL SIMPLE RAILWAYS										
coordonatori: arh. S. Popescu-Criveanu, arh. J. Pais, arh. C. Enache <table border="1"> <tr> <td>URBANA S.A.</td> <td>PLANUL URBANISTIC GENERAL</td> </tr> <tr> <td>proiect nr.: 1</td> <td>AL MUNICIPIULUI TULCEA SI</td> </tr> <tr> <td>iulie 1995</td> <td>REGULAMENTUL AFERENT ACESTUIA</td> </tr> <tr> <td>PLANUL DE AMENAJARE A TERITORIULUI MUNICIPIULUI TULCEA</td> <td>planșa nr.: 3/1 scara: 1:25000</td> </tr> <tr> <td>redactat: arh. S. POPESCU-CRIVEANU, arh. J. PAIS, arh. C. ENACHE, arh. M. POPA, ing. M. LUNGU</td> <td>.08 .1995</td> </tr> </table>		URBANA S.A.	PLANUL URBANISTIC GENERAL	proiect nr.: 1	AL MUNICIPIULUI TULCEA SI	iulie 1995	REGULAMENTUL AFERENT ACESTUIA	PLANUL DE AMENAJARE A TERITORIULUI MUNICIPIULUI TULCEA	planșa nr.: 3/1 scara: 1:25000	redactat: arh. S. POPESCU-CRIVEANU, arh. J. PAIS, arh. C. ENACHE, arh. M. POPA, ing. M. LUNGU	.08 .1995
URBANA S.A.	PLANUL URBANISTIC GENERAL										
proiect nr.: 1	AL MUNICIPIULUI TULCEA SI										
iulie 1995	REGULAMENTUL AFERENT ACESTUIA										
PLANUL DE AMENAJARE A TERITORIULUI MUNICIPIULUI TULCEA	planșa nr.: 3/1 scara: 1:25000										
redactat: arh. S. POPESCU-CRIVEANU, arh. J. PAIS, arh. C. ENACHE, arh. M. POPA, ing. M. LUNGU	.08 .1995										

coordonatori arh. S. Popescu -Criveanu, arh. J. Pais, arh. C. Enache	
URBANA SA	PLANUL URBANISTIC GENERAL AL MUNICIPIULUI TULCEA SI REGULAMENTUL AFERENT ACESTUIA
proiect nr.: 1	
iulie 1995	
PLANUL DE AMENAJARE A TERITORIULUI MUNICIPIULUI TULCEA	
redactat: arh. S. POPESCU-CRIVEANU, arh. J. PAIS, arh. C. ENACHE, arh. M. POPA, arh. M. LUNGU	planșa nr.: 3/1 scara: 1:6666
	.08 .1995

coordinators arch. S. Popescu -Criveanu, arch. J. Pais, arch. C. Enache	
URBANA SA	GENERAL URBAN PLAN OF THE MUNICIPALITY OF TULCEA AND ITS RELATED REGULATIONS
project no.: 1	
July 1995	
DEVELOPMENT PLAN OF THE TERRITORY OF TULCEA MUNICIPALITY	
elaborated: arch. S. POPESCU-CRIVEANU,	plate no.: 3/1 scale: 1:6666

arch. J. PAIS, arch. C. ENACHE, arch. M.POPA, arch. M. LUNGU	.08 .1995
---	-----------